

Itinerario de Road Trip de 10 Días

COSTA RIDER
CAMPERVAN

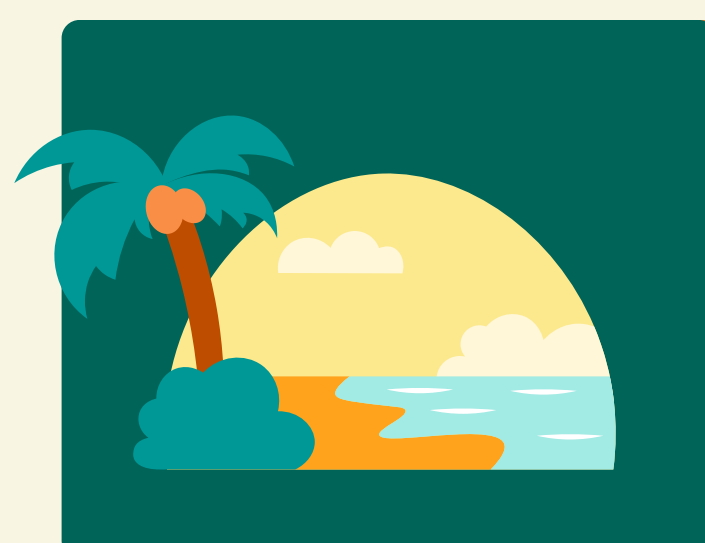

Volcanoes, Guanacaste Beaches & Central Pacific Wildlife

Esta ruta de 10 días está diseñada para viajeros que desean bajar el ritmo y conectar más profundamente con Costa Rica. Combina paisajes volcánicos, largos días de playa, recorridos costeros y zonas ricas en vida silvestre, con tiempo suficiente para disfrutar cada región sin prisas. Es perfecta para viajar en campervan o vehículo 4x4, especialmente para quienes disfrutan de rutas escénicas y planes flexibles.



Desliza hacia abajo y descubre todo lo que este itinerario tiene preparado para ti.

COSTA RIDER
CAMPERVAN

Día 1 – Alajuela → Área del Volcán Arenal

Tiempo de conducción: aprox. 3–3.5 horas

Recoge tu vehículo en Alajuela y comienza el road trip rumbo a las tierras bajas del norte. Este primer día es ideal para entrar en ritmo, disfrutar del paisaje y llegar con tiempo suficiente para instalarte en la zona de Arenal.

Que hacer:

- Disfrutar del cambio de paisajes durante el trayecto hacia el norte
- Parada en **La Fortuna** para comprar alimentos y provisiones
- **Miradores al volcán** o **caminata corta** en la naturaleza por la tarde



Dónde dormir:

Camping apto para camper cerca de Arenal. Recomendamos el **Natural Camping Arenal Volcano**.

Día 2 – Volcán Arenal, Bosque & Aguas Termales

Un día completo de inmersión en la región de Arenal, combinando aventura suave con momentos de relajación.

Que hacer:

- Caminata por senderos de lava en el **Sendero 1968** o en el **Parque Nacional Volcán Arenal**
- Recorrer senderos de bosque lluvioso o puentes colgantes en **Mistico Arenal Hanging Bridges**
- Finalizar el día en aguas termales naturales

Actividades Opcionales:

- Baños termales en **EcoTermales** o **Baldi Hot Springs**
- Canopy con **Sky Adventures** (opcional)



Dónde dormir:

Misma zona cerca de **Arenal / La Fortuna**

Día 3 – Arenal → Lago Arenal → Llanos de Cortés → Playa Flamingo

Tiempo de conducción: aprox. 5–6 horas

Día de transición de la selva al bosque tropical seco. Rodea el Lago Arenal por una de las rutas más escénicas del país y continúa hacia Guanacaste, con una parada refrescante en una catarata.

Que hacer:

- Miradores panorámicos alrededor del **Lago Arenal**
- Nado en la **Catarata Llanos de Cortés**
- Llegada por la tarde a **Playa Brasilito**



Dónde dormir:

Cerca de **Brasilito** o en la zona de **Playa Flamingo**.
Recomendamos **Camping La Odisea**.

Día 4 – Playas del Norte de Guanacaste

Día completo dedicado a algunas de las playas más emblemáticas de Guanacaste, todas a corta distancia en vehículo.

Que hacer:

- Relajarte en **Playa Brasilito**
- Visitar **Playa Conchal**, famosa por su arena blanca de conchas
- Tarde en **Tamarindo** explorando tiendas, cafés y la playa

Actividades Opcionales:

- Clase de surf con **Witch's Rock Surf Camp** o **Tamarindo Surf School**
- Tour en catamarán al atardecer desde **Flamingo** o **Tamarindo**



Dónde dormir:

Zona de **Tamarindo** o playas cercanas

Día 5 – Tamarindo → Playa Sámara (Ruta Costera)

Tiempo de conducción: aprox. 3–4 horas

Sigue la costa hacia el sur a través de la Península de Nicoya. Un día perfecto para descubrir playas menos desarrolladas y con un ambiente más local.

Que hacer:

- Paradas en playas como **Playa Avellanas** o **Playa San Juanillo**
- Almuerzo en un pequeño pueblo costero
- Caminata al atardecer por **Playa Sámara**



Dónde dormir:

Cerca de Playa Sámara.
Recomendado: **Camping Aloha.**

Día 6 – Día Tranquilo en Sámara

Después de varios días de manejo, hoy toca descansar, disfrutar del mar y del ambiente relajado del pueblo.

Que hacer:

- Tiempo de **playa** y **natación** (aguas tranquilas)
- **Kayak** o **snorkel** en la bahía
- **Recorrer** cafés, panaderías y restaurantes locales

Actividades Opcionales:

- Kayak & snorkel con **Octopus Tours** ó **Samara Kayak & SUP**
- Tours de avistamiento de Delfines y ballenas con **Samara Adventures (seasonal)**
- Sesiones de Yoga en **Locanda Yoga** ó **Samara Yoga**



Dónde dormir:

Misma zona cerca de **Playa Sámara**

Día 7 – Sámará → Playa Hermosa (Pacífico Central)

Tiempo de conducción: aprox. 5–6 horas

Deja atrás la **Península de Nicoya** y dirígete hacia el **Pacífico Central**. En el camino, haz una parada en el puente sobre el **Río Tárcoles** para observar cocodrilos.

Que hacer:

- Observación de cocodrilos en **Tárcoles**
- Manejo escénico entre costa y montaña
- Tarde en **Playa Hermosa** (Puntarenas)



Dónde dormir:

Cerca de **Esterillo Oeste**.
Recomendamos el **Camping Turístico Las Brisas**.

Día 8 – Playa Hermosa → Quepos

Tiempo de conducción: aprox. 1.5–2 horas

Un día corto de manejo que deja bastante tiempo libre para disfrutar de la playa o descansar antes de adentrarse en zonas con abundante vida silvestre.

Que hacer:

- **Surf matutino** o **caminata** por la playa en **Playa Hermosa**
- Parada para almorzar en **Jacó** (opcional)
- Llegada por la tarde a **Quepos**



Dónde dormir:

Zona de **Quepos** o **Parque Nacional Manuel Antonio**.
Recomendado: **Brisas del Río Horseback Adventure**.

Día 9 – Vida Silvestre & Playas en Manuel Antonio

Uno de los parques nacionales más famosos de Costa Rica, conocido por sus senderos accesibles, abundante fauna y playas de arena blanca.

Que hacer:

- Visita temprana al **Parque Nacional Manuel Antonio**
- **Avistamiento** de monos, perezosos y aves tropicales
- Relajarte en las playas del parque

Actividades Opcionales:

- **Tour guiado** de observación de fauna con guía local certificado



Dónde dormi:

Misma zona cerca de **Quepos / Manuel Antonio**

Día 10 – Quepos → Alajuela

Tiempo de conducción: aprox. 3-4 horas

Después del desayuno, inicia el regreso hacia el Valle Central. Tómate el tiempo para una última parada de café o almuerzo antes de devolver el vehículo y dar por finalizada la aventura.

Que hacer:

- Manejo escénico de regreso a **Alajuela**
- Devolución del vehículo y fin del viaje

Datos útiles para tu viaje

Este itinerario está diseñado para viajes en **campervan** o **4x4**, ofreciendo flexibilidad, comodidad y acceso a una gran variedad de paisajes y destinos en Costa Rica.

- **Condiciones de las carreteras**

Algunas rutas, especialmente cerca de playas y cataratas, pueden estar sin pavimentar. Se recomienda un vehículo 4x4 para mayor comodidad y seguridad.

- **Tiempos de conducción**

Los tiempos son aproximados y pueden variar según el clima, el estado de las carreteras, el tráfico y las paradas realizadas.

- **Actividades Flexibles**

Todas las actividades mencionadas son sugerencias y pueden adaptarse según el ritmo de viaje, los intereses personales y las condiciones locales durante el recorrido.

Pura vida
& feliz road trip!